

ÚZEMNÍ PLÁN LUTONINA

ÚPLNÉ ZNĚNÍ PO ZMĚNĚ Č.2

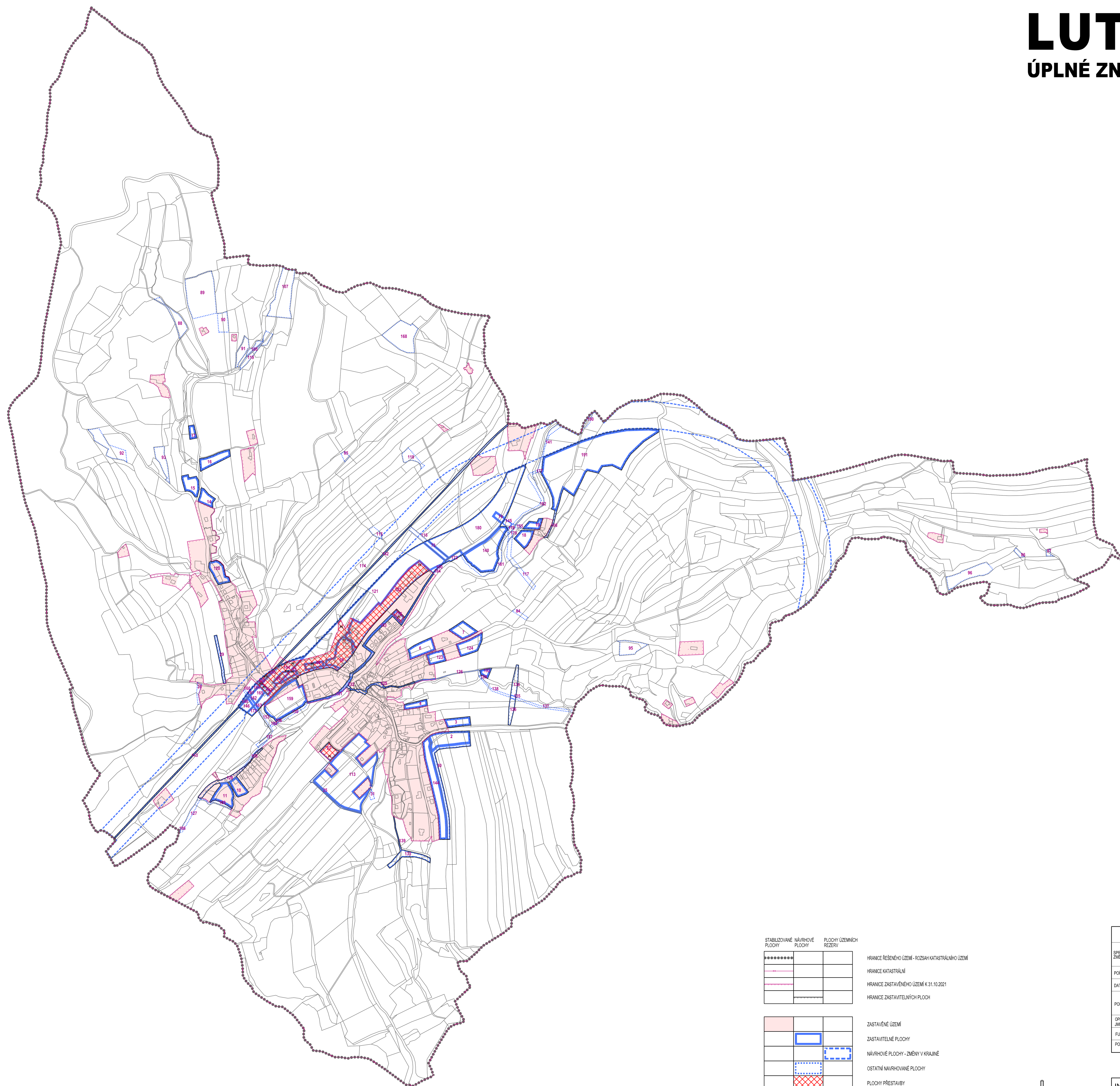

STABILIZOVANÉ PLOCHY	NAVRHOVÉ PLOCHY	PLOCHY ÚZEMNÍCH REZERV	HRANICE ŘEŠENÉHO ÚZEMÍ - ROZSAH KATASTRÁLNÍHO ÚZEMÍ
.....			HRANICE KATASTRÁLNÍ
			HRANICE ZASTAVĚNÉHO ÚZEMÍ K 31.10.2021
			HRANICE ZASTAVITELNÝCH PLOCH
			ZASTAVĚNÉ ÚZEMÍ
			ZASTAVITELNÉ PLOCHY
			NAVRHOVÉ PLOCHY - ZMĚNY V KRAJINĚ
			OSTATNÍ NAVRHOVÉ PLOCHY
			PLOCHY PŘESTAVBY
	2	114	ČÍSLA PLOCH S ROZLIŠNÝM ZPŮSOBEM VYUŽITÍ

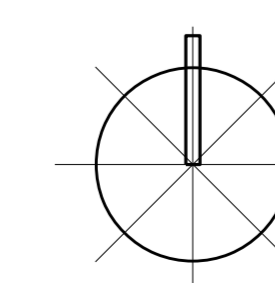

ZÁZNAM O ÚČINNOSTI		
SPRÁVNÍ ORGÁN, KTERÝ ZMĚNU ÚZEMNÍHO PLÁNU VYDAL:	ZASTUPITELSTVO OBCE LUTONINA	
POŘADOVÉ ČÍSLO POSLEDNÍ ZMĚNY ÚP:	2	
DATUM NABÝTÍ ÚČINNOSTI ZMĚNY:	29.09.2023	
PŮRIZOVATEL:	MĚSTSKÝ ÚŘAD VODICE ODBOR STAVEBNÍ ÚŘAD	OTISK ÚŘEDNÍHO RAZÍTKA:
OPRAVENÁ (ŘEŠENÁ) OSOBA PŮRIZOVATELE JMÉNO A PŘÍJMĚNÍ:	MGR. KATEŘINA NEČASOVÁ	
FUNKCE:	REFERENT ÚZEMNÍHO PLÁNOVÁNÍ	
PODPIS:		

PŘÍLOHA Č.2

ING. ARCH. J. ŠIMORDOVÁ, POD VODOJEMEM 4500, ZLÍN			
Fotograf: Městský úřad Vodice, odbor stavebního úřadu	ZAK.Č.:	Arch.Č.:	18.64
Obec: Lutonina	Kraj: Zlínský	Formát:	A4
Titul:	ZMĚNA Č. 2 ÚZEMNÍHO PLÁNU LUTONINA	Stupeň:	MĚŠA ÚP
Období:	03/2023	Datum:	09/2023
Měřítko:	1:5.000	Měřítko:	1:5.000
Období:	VÝKRES ZÁKLADNÍHO ČLENĚNÍ ÚZEMÍ	Č.v.:	P2 2-1